**NOTRE-DAME DE L'ARCHE D'ALLIANCE** Vendredi 2 février 2024

## Présentation du Seigneur au Temple (Fête)

**<u>Entrée :</u>**
**Aujourd´hui s´est levée la lumière,**
**C´est la lumière du Seigneur,**
**Elle dépassera les frontières,**
**Elle habitera tous les cœurs.**

1. Que la steppe exulte et fleurisse,
   Qu´elle éclate en cris de joie.
   Au pays de la soif
   L´eau a jailli et se répand.

2. Vous verrez la gloire du Seigneur,
   La splendeur de notre Dieu.
   Dites aux cœurs affligés :
   "Voici votre Dieu, soyez sans crainte".

**<u>Kyrie :</u>**

| | |
|---|---|
| Seigneur prends pitié de nous. **(Bis)** | *Kyrie eleison.* ***(Bis)*** |
| Ô Christ prends pitié de nous. **(Bis)** | *Christe eleison.* ***(Bis)*** |
| Seigneur prends pitié de nous. **(Bis)** | *Kyrie eleison.* ***(Bis)*** |

**<u>Gloria :</u>**
Gloire à Dieu au plus haut des cieux,
Et paix sur la terre aux hommes qu'Il aime.
Nous te louons, nous te bénissons, nous t'adorons,
Nous te glorifions, nous te rendons grâce, pour ton immense gloire,
Seigneur Dieu, Roi du ciel, Dieu le Père tout-puissant.
Seigneur, Fils unique, Jésus Christ,
Seigneur Dieu, Agneau de Dieu, le Fils du Père.
Toi qui enlèves **les** péchés du monde, prends pitié de nous
Toi qui enlèves **les** péchés du monde, reçois notre prière.
Toi qui es assis à la droite du Père, prends pitié de nous.
Car toi seul es saint, toi seul es Seigneur,
Toi seul es le Très-Haut : Jésus Christ, avec le Saint-Esprit
Dans la gloire de Dieu le Père. Amen.

**Psaume 23 :**

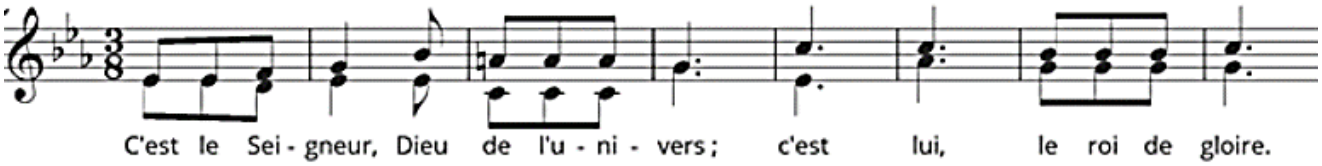


Portes, levez vos frontons,
Elevez-vous, portes éternelles :
Qu'il entre, le roi de gloire !

Qui est ce roi de gloire ?
C'est le Seigneur, le fort, le vaillant,
Le Seigneur, le vaillant des combats.

Portes, levez vos frontons,
Levez-les, portes éternelles :
Qu'il entre, le roi de gloire !

Qui donc est ce roi de gloire ?
C'est le Seigneur, Dieu de l'univers ;
C'est lui, le roi de gloire.

**Acclamation de l'Évangile :** **Alléluia. Alléluia.** Lumière qui se révèle aux nations et donne gloire à ton peuple Israël. **Alléluia.** (Lc 2, 32)

**Prière sur les offrandes :**
Priez, frères et sœurs : que mon sacrifice, qui est aussi le vôtre, soit agréable à Dieu le Père tout puissant. **R/ Que le Seigneur reçoive de vos mains ce sacrifice à la louange et à la gloire de son nom, pour notre bien et celui de toute l'Église.**

**Sanctus :**

| | |
|---|---|
| Saint, Saint, Saint, | *Sanctus, Sanctus, Sanctus* |
| Le Seigneur Dieu de l'univers, | *Dominus Deus Sabaoth,* |
| Le ciel et la terre sont remplis de ta gloire. | *Pleni sunt caeli et terra gloria tua.* |
| Hosanna au plus haut des cieux, | *Hosanna in excelsis,* |
| Béni soit celui qui vient au nom du Seigneur, | *Benedictus qui venit in nomine Domini,* |
| Hosanna au plus haut des cieux. | *Hosanna in excelsis.* |

**<u>Anamnèse :</u>** Il est grand, le mystère de la foi :
R/ Nous **<u>annonçons</u>** ta mort, Seigneur Jésus, nous **<u>proclamons</u>** ta résurrection, nous attendons ta venue dans la gloire.

**<u>Agnus :</u>**
Agneau de Dieu qui enlèves **les** péchés du monde, prends pitié de nous. **(Bis)**
Agneau de Dieu qui enlèves **les** péchés du monde, donne-nous la paix.
*Agnus Dei qui tollis peccata mundi, miserere nobis.* ***(Bis)***
*Agnus Dei qui tollis peccata mundi, dona nobis pacem.*

**<u>Communion :</u>**
**Maintenant, Seigneur, Tu peux me laisser m'en aller dans la paix,**
**Maintenant, Seigneur, Tu peux me laisser reposer.**

1. Tu peux laisser s'en aller ton serviteur, en paix selon Ta parole
Car mes yeux ont vu le salut que Tu prépares à la face des peuples.

2. Lumière pour éclairer les nations et gloire d'Israël ton peuple.
Gloire au Père et au Fils et au Saint Esprit pour les siècles des siècles.

**<u>Sortie :</u>**
**Viens, sois ma lumière, mon feu d'amour,**
**Porte-moi dans les trous des pauvres.**
**Chez les malades, chez les mourants,**
**Allume la flamme de mon amour !**
**Viens, sois ma lumière, mon feu d'amour,**
**Porte-moi dans les trous des pauvres.**
**Je les désire et je les aime,**
**Donne-moi leurs âmes, j'ai soif d'amour !**

J'ai l'ardent désir d'allumer la lumière de l'amour
Dans le cœur de chaque créature de Dieu

Viens, sois ma lumière, mon feu d'amour
Porte–moi dans les trous des pauvres
Chez les malades, chez les mourants
Allume la flamme de mon amour.

Ta vocation est d'aimer, de t'offrir
De sauver des âmes
C'est en faisant ce pas que tu réaliseras
Le désir de mon cœur pour toi.