NOTRE-DAME DE L'ARCHE D'ALLIANCE Dimanche 4 février 2024

5ème Dimanche du Temps ordinaire

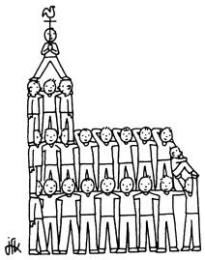

<u>Entrée :</u>
Peuple de Dieu, cité de l'Emmanuel,
Peuple de Dieu, sauvé dans le sang du Christ,
Peuple de baptisés, Église du Seigneur, rends grâce à Dieu !

1. Peuple choisi pour être ami de Dieu, rappelle-toi l'Alliance avec Moïse,
Et la promesse faite à ceux qui croient dans le Seigneur.

2. Peuple choisi pour être ami de Dieu, rappelle-toi l'annonce du Baptiste :
« Dieu va venir ! Prépare le chemin, change ton cœur ! »

<u>Kyrie :</u>

Seigneur prends pitié de nous. **(Bis)**	*Kyrie eleison.* ***(Bis)***
Ô Christ prends pitié de nous. **(Bis)**	*Christe eleison.* ***(Bis)***
Seigneur prends pitié de nous. **(Bis)**	*Kyrie eleison.* ***(Bis)***

<u>Gloria :</u>
Gloire à Dieu au plus haut des cieux,
Et paix sur la terre aux hommes qu'Il aime.
Nous te louons, nous te bénissons, nous t'adorons,
Nous te glorifions, nous te rendons grâce, pour ton immense gloire,
Seigneur Dieu, Roi du ciel, Dieu le Père tout-puissant.
Seigneur, Fils unique, Jésus Christ,
Seigneur Dieu, Agneau de Dieu, le Fils du Père.
Toi qui enlèves **les** péchés du monde, prends pitié de nous
Toi qui enlèves **les** péchés du monde, reçois notre prière.
Toi qui es assis à la droite du Père, prends pitié de nous.
Car toi seul es saint, toi seul es Seigneur,
Toi seul es le Très-Haut : Jésus Christ, avec le Saint-Esprit
Dans la gloire de Dieu le Père. Amen.

Psaume 146 :

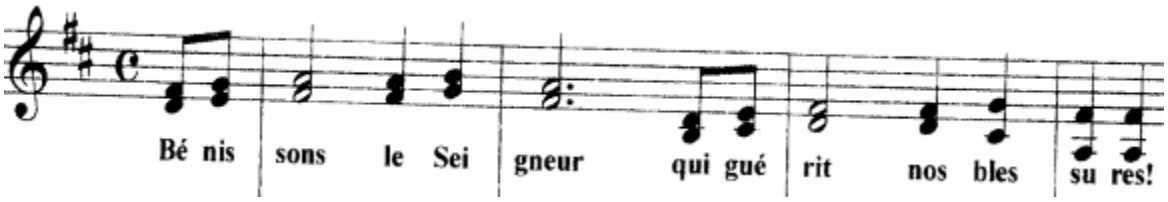

Il est bon de fêter notre Dieu,
Il est beau de chanter sa louange :
Il guérit les cœurs brisés
Et soigne leurs blessures.

Il compte le nombre des étoiles,
Il donne à chacune un nom ;
Il est grand, il est fort, notre Maître :
Nul n'a mesuré son intelligence.

Le Seigneur élève les humbles
Et rabaisse jusqu'à terre les impies.
Entonnez pour le Seigneur l'action de grâce,
Jouez pour notre Dieu sur la cithare !

Acclamation de l'Évangile :
Alléluia, **Alléluia.** Le Christ a pris nos souffrances, il a porté nos maladies. **Alléluia.** (Mt 8, 17)

Profession de foi :
Je crois en un seul Dieu, le Père tout puissant, créateur du ciel et de la terre, de l'univers visible et invisible, Je crois en un seul Seigneur, Jésus Christ, le Fils unique de Dieu, né du Père avant tous les siècles : Il est Dieu, né de Dieu, lumière, née de la lumière, vrai Dieu, né du vrai Dieu. Engendré non pas créé, **consubstantiel au Père**, et par lui tout a été fait. (…)

Prière universelle :

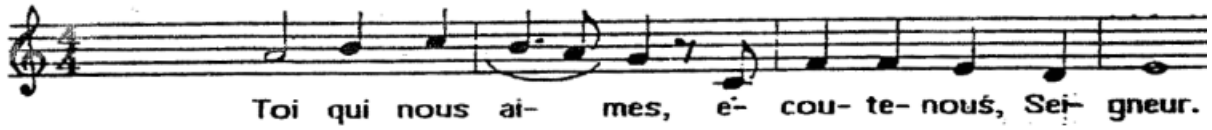

Offertoire :

1. Mon Père, mon Père, je m'abandonne à toi,
   Fais de moi ce qu'il te plaira.
   Quoi que tu fasses, je te remercie,
   Je suis prêt à tout, j'accepte tout,

Car tu es mon Père, je m'abandonne à toi.
Car tu es mon Père, je me confie en toi.

2. Mon Père, mon Père, en toi je me confie,
   En tes mains, je mets mon esprit.
   Je te le donne, le cœur plein d'amour.
   Je n'ai qu'un désir : t'appartenir.

Prière sur les offrandes :

Priez, frères et sœurs : que mon sacrifice, qui est aussi le vôtre, soit agréable à Dieu le Père tout puissant. **R/ Que le Seigneur reçoive de vos mains ce sacrifice à la louange et à la gloire de son nom, pour notre bien et celui de toute l'Église.**

Sanctus :

Saint, Saint, Saint,	*Sanctus, Sanctus, Sanctus*
Le Seigneur Dieu de l'univers,	*Dominus Deus Sabaoth,*
Le ciel et la terre sont remplis de ta gloire.	*Pleni sunt caeli et terra gloria tua.*
Hosanna au plus haut des cieux,	*Hosanna in excelsis,*
Béni soit celui qui vient au nom du Seigneur,	*Benedictus qui venit in nomine Domini,*
Hosanna au plus haut des cieux.	*Hosanna in excelsis.*

Anamnèse : Il est grand, le mystère de la foi : R/ Nous **annonçons** ta mort, Seigneur Jésus, nous **proclamons** ta résurrection, nous attendons ta venue dans la gloire.

Agnus :

Agneau de Dieu qui enlèves **les** péchés du monde, prends pitié de nous. **(Bis)**
Agneau de Dieu qui enlèves **les** péchés du monde, donne-nous la paix.

Agnus Dei qui tollis peccata mundi, miserere nobis. ***(Bis)***
Agnus Dei qui tollis peccata mundi, dona nobis pacem.

<u>Communion :</u>
Nous formons un même corps
Nous qui avons part au même pain,
Et Jésus Christ est la tête de ce corps : L'Église du Seigneur.

1. Je suis le Pain vivant descendu du ciel.
   Qui mange de ce pain vivra pour toujours.
   Et ce pain que je vous donne, c'est ma chair
   Livrée pour la vie du monde.

4. Le corps est un, mais il y a plusieurs membres,
   Qui malgré leur nombre ne font qu'un seul corps.
   Nous avons été baptisés dans un seul Esprit
   Pour être un seul corps abreuvé au même Esprit.

5. Il n'y a qu'un seul corps et un seul Esprit,
   De même que notre vocation nous appelle à une même espérance ;
   Un seul Seigneur, une seule foi, un seul baptême,
   Un seul Dieu et Père qui agit et demeure en tous.

6. Dieu a voulu que chaque membre ait un rôle à jouer ;
   Et les plus faibles en apparence sont nécessaires à la vie du corps.
   Dieu a voulu que tous les membres aient le souci les uns des autres
   Et partagent les souffrances et les joies des autres membres.

<u>Sortie :</u>
Tu nous as sauvés, alléluia,
Nous as libérés, alléluia.
Nous chantons ta gloire, alléluia,
Béni soit ton Nom, alléluia.

1. Ta lumière a vaincu l´ombre,
   Et tu guéris nos blessures.
   Tu fais de notre tristesse
   Une joie éternelle.

2. Ta croix nous a délivrés
   De la mort et du péché.
   Jésus, tu nous as sauvés,
   Nous chantons ta victoire.