NOTRE-DAME DE L'ARCHE D'ALLIANCE Dimanche 11 février 2024

6ème Dimanche du Temps ordinaire

Entrée :

Garde-moi, mon Seigneur, J´ai fait de toi mon refuge.
J´ai dit au Seigneur : ´ Tu es mon Dieu, Je n´ai d´autre bonheur que toi, Seigneur, tu es toute ma joie !´

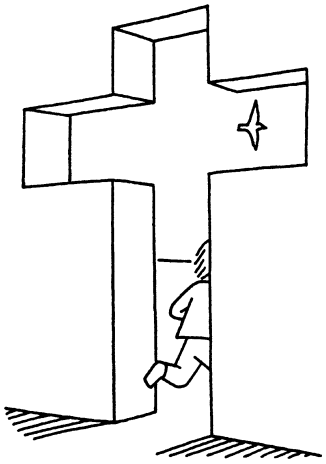

1. Je bénis le Seigneur qui s´est fait mon conseil,
   Et qui même la nuit instruit mon cœur.
   Je garde le Seigneur devant moi sans relâche,
   Près de lui, je ne peux chanceler.

2. Aussi mon cœur exulte et mon âme est en fête,
   En confiance je peux reposer.
   Tu m´ouvres le chemin de la vie éternelle,
   Avec toi, débordement de joie !

3. Tu es le seul Seigneur, mon partage et ma vie.
   La part qui me revient fait mon bonheur.
   Je reçois de tes mains le plus bel héritage,
   Car de toi, Seigneur, dépend mon sort.

Kyrie :

Seigneur prends pitié de nous. **(Bis)** *Kyrie eleison.* ***(Bis)***
Ô Christ prends pitié de nous. **(Bis)** *Christe eleison.* ***(Bis)***
Seigneur prends pitié de nous. **(Bis)** *Kyrie eleison.* ***(Bis)***

Gloria :

Gloire à Dieu au plus haut des cieux,
Et paix sur la terre aux hommes qu'Il aime.
Nous te louons, nous te bénissons, nous t'adorons,
Nous te glorifions, nous te rendons grâce, pour ton immense gloire,
Seigneur Dieu, Roi du ciel, Dieu le Père tout-puissant.

Seigneur, Fils unique, Jésus Christ,
Seigneur Dieu, Agneau de Dieu, le Fils du Père.
Toi qui enlèves **les** péchés du monde, prends pitié de nous
Toi qui enlèves **les** péchés du monde, reçois notre prière.
Toi qui es assis à la droite du Père, prends pitié de nous.
Car toi seul es saint, toi seul es Seigneur,
Toi seul es le Très-Haut : Jésus Christ, avec le Saint-Esprit
Dans la gloire de Dieu le Père. Amen.

Psaume 31 :

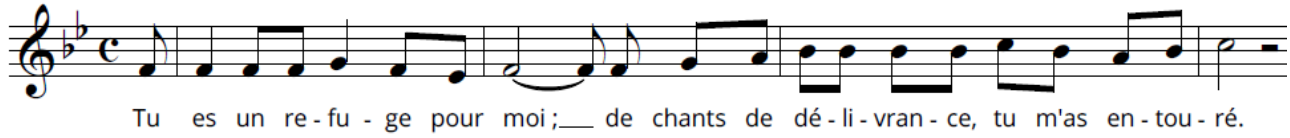

Heureux l'homme dont la faute est enlevée,
Et le péché remis !
Heureux l'homme dont le Seigneur ne retient pas l'offense,
Dont l'esprit est sans fraude !

Je t'ai fait connaître ma faute,
Je n'ai pas caché mes torts.
J'ai dit : « Je rendrai grâce au Seigneur
En confessant mes péchés. »

Toi, tu as enlevé l'offense de ma faute.
Que le Seigneur soit votre joie !
Exultez, hommes justes !
Hommes droits, chantez votre allégresse !

Acclamation de l'Évangile :
Alléluia, **Alléluia.** Un grand prophète s'est levé parmi nous, et Dieu a visité son peuple. **Alléluia.** (Lc 7, 16)

Sacrement de l'onction des malades, Appel

Prière litanique (en silence)

Imposition des mains puis action de grâce

Onction des malades :
En toi, j'ai mis ma confiance, Ô Dieu très saint,
Toi seul es mon espérance et mon soutien ;
C'est pourquoi je ne crains rien, J'ai foi en toi, ô Dieu très saint.
C'est pourquoi je ne crains rien, J'ai foi en toi, ô Dieu très saint.

Prière universelle :

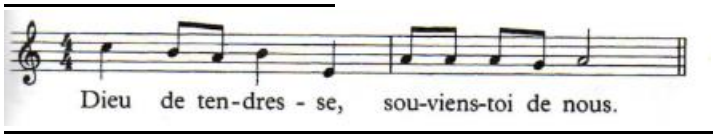

Prière sur les offrandes :
Priez, frères et sœurs : que mon sacrifice, qui est aussi le vôtre, soit agréable à Dieu le Père tout puissant. **R/ Que le Seigneur reçoive de vos mains ce sacrifice à la louange et à la gloire de son nom, pour notre bien et celui de toute l'Église.**

Sanctus :

Saint, Saint, Saint,	*Sanctus, Sanctus, Sanctus*
Le Seigneur Dieu de l'univers,	*Dominus Deus Sabaoth,*
Le ciel et la terre sont remplis de ta gloire.	*Pleni sunt caeli et terra gloria tua.*
Hosanna au plus haut des cieux,	*Hosanna in excelsis,*
Béni soit celui qui vient au nom du Seigneur,	*Benedictus qui venit in nomine Domini,*
Hosanna au plus haut des cieux.	*Hosanna in excelsis.*

Anamnèse : Il est grand, le mystère de la foi : R/ Nous **annonçons** ta mort, Seigneur Jésus, nous **proclamons** ta résurrection, nous attendons ta venue dans la gloire.

Agnus :

Agneau de Dieu qui enlèves **les** péchés du monde, prends pitié de nous. **(Bis)**
Agneau de Dieu qui enlèves **les** péchés du monde, donne-nous la paix.

Agnus Dei qui tollis peccata mundi, miserere nobis. ***(Bis)***
Agnus Dei qui tollis peccata mundi, dona nobis pacem.

Communion :

Jésus, mon Roi ! Jésus ma joie ! Jésus, tu es là, viens à moi !

1. Cœur plein d'amour et plein de douceur,
   Cœur plein de paix et plein de tendresse,
   Cœur se penchant sur notre misère
   Pour nous offrir sur la croix à notre Père.

2. Cœur bienveillant et plein de bonté,
   Cœur pur et fort, plein de charité,
   Cœur embrassant toutes nos douleurs
   Pour les offrir sur la croix à notre Père.

3. Cœur glorieux et cœur plein de feu,
   Cœur d'où jaillit la source de vie,
   Cœur amoureux nous ouvrant le ciel
   Pour nous offrir dans la gloire à notre Père.

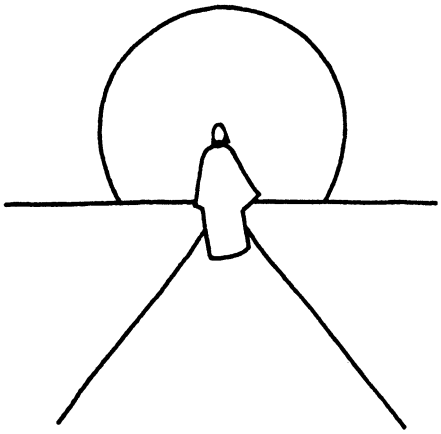

Sortie :

Ô Dieu, Seigneur des puissances, Roi de la Création !
Ô Dieu, ton peuple t´acclame, Gloire et louange à toi !

1. Acclamez Dieu, vous toutes ses œuvres
   Chantez la gloire de son Nom.
   Dites à Dieu : ´ Tu es le Très-Haut ! ´ Alléluia !

2. Bénissez Dieu, nations de la terre,
   Chantez pour lui à pleine voix.
   Il a rendu notre âme à la vie, Alléluia !