**NOTRE-DAME DE L'ARCHE D'ALLIANCE** Mercredi 14 février 2024

## Mercredi des Cendres

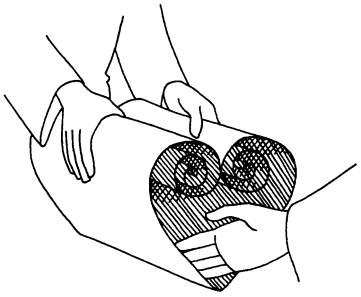

**<u>Entrée :</u>**
**Changez vos cœurs, croyez à la Bonne Nouvelle**
**Changez de vie, croyez que Dieu vous aime !**

1. Je ne viens pas pour condamner le monde :
   Je viens pour que le monde soit sauvé.

2. Je ne viens pas pour les bien-portants ni pour les justes :
   Je viens pour les malades, les pécheurs.

6. Qui croit en moi a la vie éternelle,
   Croyez en mes paroles, et vous vivrez !

**<u>Psaume 50 :</u>**

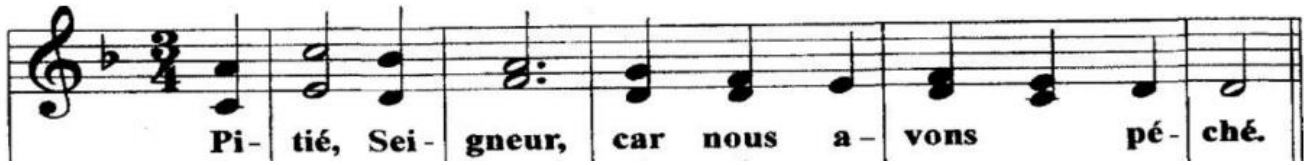


Pitié pour moi, mon Dieu, dans ton amour,
Selon ta grande miséricorde, efface mon péché.
Lave-moi tout entier de ma faute,
Purifie-moi de mon offense.

Oui, je connais mon péché,
Ma faute est toujours devant moi.
Contre toi, et toi seul, j'ai péché,
Ce qui est mal à tes yeux, je l'ai fait.

Crée en moi un cœur pur, ô mon Dieu,
Renouvelle et raffermis au fond de moi mon esprit.
Ne me chasse pas loin de ta face,
Ne me reprends pas ton esprit saint.

Rends-moi la joie d'être sauvé ;
Que l'esprit généreux me soutienne.
Seigneur, ouvre mes lèvres,
Et ma bouche annoncera ta louange.

**Acclamation de l'Évangile :**

**Ta Parole, Seigneur, est vérité, et ta loi, délivrance.** Aujourd'hui, ne fermez pas votre cœur, mais écoutez la voix du Seigneur. **Ta Parole, Seigneur, est vérité, et ta loi, délivrance.** (cf. Ps 94, 8a.7d)

**Prière universelle :**

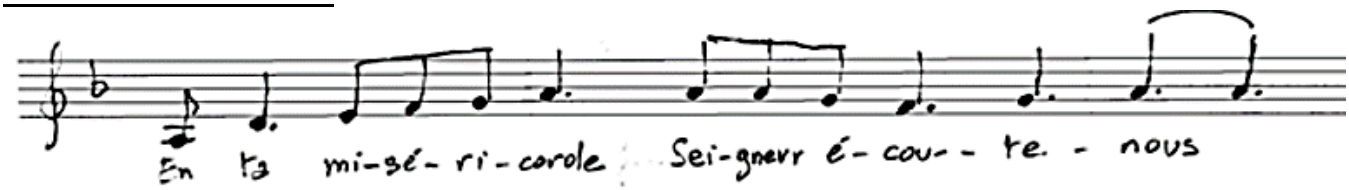


**Imposition des Cendres :**

**Garde-moi, mon Seigneur,**
**J´ai fait de toi mon refuge.**
**J´ai dit au Seigneur : ´ Tu es mon Dieu,**
**Je n´ai d´autre bonheur que toi,**
**Seigneur, tu es toute ma joie !´**

1. Je bénis le Seigneur qui s´est fait mon conseil,
   Et qui même la nuit instruit mon cœur.
   Je garde le Seigneur devant moi sans relâche,
   Près de lui, je ne peux chanceler.

2. Aussi mon cœur exulte et mon âme est en fête,
   En confiance je peux reposer.
   Tu m´ouvres le chemin de la vie éternelle,
   Avec toi, débordement de joie

3. Tu es le seul Seigneur, mon partage et ma vie.
   La part qui me revient fait mon bonheur.
   Je reçois de tes mains le plus bel héritage,
   Car de toi, Seigneur, dépend mon sort.

Ô ma joie et mon espérance, le Seigneur est mon chant.
C'est de lui que vient le pardon ;
En lui j'espère, je ne crains rien. En lui j'espère, je ne crains rien.

**Offertoire :**

1. Père Saint, vois ton peuple qui t´offre
   Ces présents que tu lui as donnés,
   Dans la joie et dans l´action de grâce
   Pour ton immense bonté.

2. Ce pain, ce vin, que ta main nous donne,
   Père Saint, Dieu, source de tout bien,
   Par l´Esprit, pour nous tu les transformes
   En sacrement du salut.

3. Qu´il est grand ô Seigneur ce mystère
   Qui nous rend dignes de vivre en toi.
   Prends nos vies et reçois nos louanges,
   Comme une offrande d´amour.

**Prière sur les offrandes :**

Priez, frères et sœurs : que mon sacrifice, qui est aussi le vôtre, soit agréable à Dieu le Père tout puissant. **R/ Que le Seigneur reçoive de vos mains ce sacrifice à la louange et à la gloire de son nom, pour notre bien et celui de toute l'Église.**

**Sanctus :**

| | |
|---|---|
| Saint, Saint, Saint, | *Sanctus, Sanctus, Sanctus* |
| Le Seigneur Dieu de l'univers, | *Dominus Deus Sabaoth,* |
| Le ciel et la terre sont remplis de ta gloire. | *Pleni sunt caeli et terra gloria tua.* |
| Hosanna au plus haut des cieux, | *Hosanna in excelsis,* |
| Béni soit celui qui vient au nom du Seigneur, | *Benedictus qui venit in nomine Domini,* |
| Hosanna au plus haut des cieux. | *Hosanna in excelsis.* |

**Anamnèse :** Il est grand, le mystère de la foi :
R/ Nous **annonçons** ta mort, Seigneur Jésus, nous **proclamons** ta résurrection, nous attendons ta venue dans la gloire.

**Agnus :**

Agneau de Dieu qui enlèves **les** péchés du monde, prends pitié de nous. **(Bis)**
Agneau de Dieu qui enlèves **les** péchés du monde, donne-nous la paix.
*Agnus Dei qui tollis peccata mundi, miserere nobis.* ***(Bis)***
*Agnus Dei qui tollis peccata mundi, dona nobis pacem.*

**<u>Communion :</u>**
**Tu es là présent, livré pour nous.**
**Toi le tout-petit, le serviteur.**
**Toi, le Tout-Puissant, humblement tu t´abaisses.**
**Tu fais ta demeure en nous Seigneur.**

1. Le pain que nous mangeons, le vin que nous buvons,
   C´est ton Corps et ton Sang,
   Tu nous livres ta vie, tu nous ouvres ton cœur,
   Tu fais ta demeure en nous Seigneur.

2. Par le don de ta vie, tu désires aujourd´hui
   Reposer en nos cœurs,
   Brûlé de charité, assoiffé d´être aimé,
   Tu fais ta demeure en nous Seigneur.

3. Unis à ton Amour, tu nous veux pour toujours
   Ostensoirs du Sauveur,
   En notre humanité, tu rejoins l´égaré,
   Tu fais ta demeure en nous Seigneur.

**<u>Sortie</u>** :
1. L'heure est venue de l'exode nouveau !
   Voici le temps de renaître d'en haut !
   Quarante jours avant la Pâque
   Vous commencez l'ultime étape !

**Vivons en enfants de lumière**
**Sur les chemins où l'Esprit nous conduit :**
**Que vive en nous le nom du Père !**

2. L'heure est venue de sortir du sommeil !
   Voici le temps de l'appel au désert !
   Allez où va le Fils de l'homme.
   La joie de Dieu sur lui repose.