NOTRE-DAME DE L'ARCHE D'ALLIANCE Dimanche 10 mars 2024

4ème Dimanche de Carême, de *Laetare*

Entrée :

Jubilez, criez de joie ! Acclamez le Dieu trois fois Saint !
Venez le prier dans la paix, témoigner de son Amour.
Jubilez, criez de joie pour Dieu, notre Dieu.

1. Louez le Dieu de lumière. Il nous arrache aux ténèbres.
   Devenez en sa clarté, des enfants de la lumière.

4. À l'ouvrage de sa grâce, offrez toute votre vie.
   Il pourra vous transformer, Lui, le Dieu qui sanctifie.

Kyrie :

Seigneur prends pitié de nous. **(Bis)** *Kyrie eleison.* ***(Bis)***
Ô Christ prends pitié de nous. **(Bis)** *Christe eleison.* ***(Bis)***
Seigneur prends pitié de nous. **(Bis)** *Kyrie eleison.* ***(Bis)***

Psaume 22 :

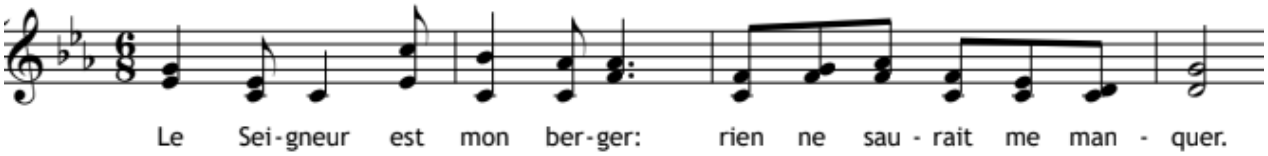

Le Seigneur est mon berger :
Je ne manque de rien.
Sur des prés d'herbe fraîche,
Il me fait reposer.

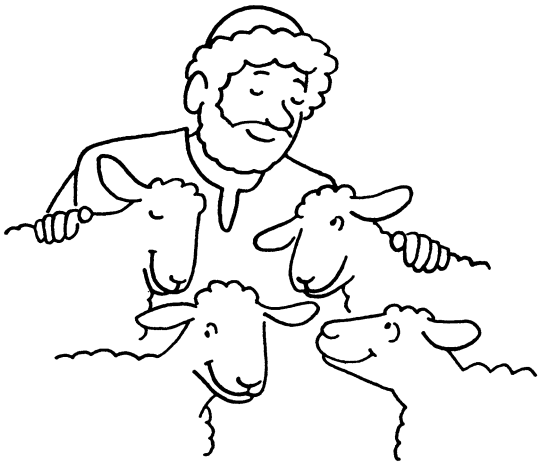

Il me mène vers les eaux tranquilles
Et me fait revivre ;
Il me conduit par le juste chemin
Pour l'honneur de son nom.

Si je traverse les ravins de la mort,
Je ne crains aucun mal,
Car tu es avec moi :
Ton bâton me guide et me rassure.

Tu prépares la table pour moi
Devant mes ennemis ;
Tu répands le parfum sur ma tête,
Ma coupe est débordante.

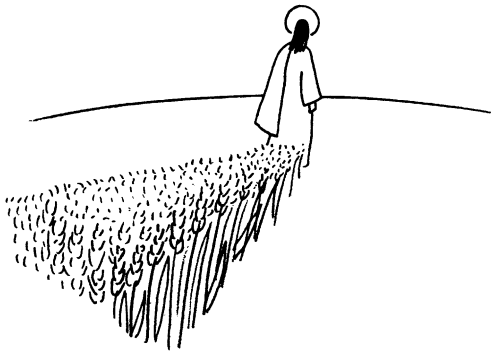

Grâce et bonheur m'accompagnent
Tous les jours de ma vie ;
J'habiterai la maison du Seigneur
Pour la durée de mes jours.

Acclamation de l'Évangile :
Gloire et louange à toi Seigneur Jésus. ! Moi, je suis la lumière du monde, dit le Seigneur. Celui qui me suit aura la lumière de la vie. **Gloire et louange à toi Seigneur Jésus !** (Jn 8, 12)

Prière universelle :

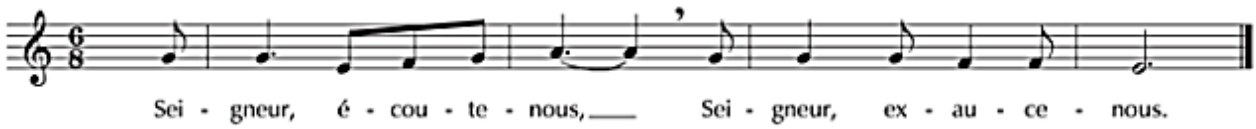

Offertoire :
Ô ma joie et mon espérance, le Seigneur est mon chant.
C'est de lui que vient le pardon ;
En lui j'espère, je ne crains rien. En lui j'espère, je ne crains rien.

Prière sur les offrandes :
Priez, frères et sœurs : que mon sacrifice, qui est aussi le vôtre, soit agréable à Dieu le Père tout puissant. **R/ Que le Seigneur reçoive de vos mains ce sacrifice à la louange et à la gloire de son nom, pour notre bien et celui de toute l'Église.**

Sanctus :

Saint, Saint, Saint,	*Sanctus, Sanctus, Sanctus*
Le Seigneur Dieu de l'univers,	*Dominus Deus Sabaoth,*
Le ciel et la terre sont remplis de ta gloire.	*Pleni sunt caeli et terra gloria tua.*
Hosanna au plus haut des cieux,	*Hosanna in excelsis,*
Béni soit celui qui vient au nom du Seigneur,	*Benedictus qui venit in nomine Domini,*
Hosanna au plus haut des cieux.	*Hosanna in excelsis.*

Anamnèse : Il est grand, le mystère de la foi : R/ Nous **annonçons** ta mort, Seigneur Jésus, nous **proclamons** ta résurrection, nous attendons ta venue dans la gloire.

Agnus :

Agneau de Dieu qui enlèves **les** péchés du monde, prends pitié de nous. **(Bis)**
Agneau de Dieu qui enlèves **les** péchés du monde, donne-nous la paix.

Agnus Dei qui tollis peccata mundi, miserere nobis. ***(Bis)***
Agnus Dei qui tollis peccata mundi, dona nobis pacem.

Communion :

Vous recevez entre vos mains le Corps du Christ.
Recevez en vous le Dieu qui vous sauve.

1. Le pain que nous mangeons n'est plus du pain,
   Le vin que nous buvons, n'est plus du vin,
   C'est vraiment la chair et le sang du Christ ressuscité,
   Qui nous aime jusqu'à vouloir se faire nourriture.

2. Le Dieu que nous servons n'est pas lointain,
   Le Dieu que nous recevons n'est pas impitoyable,
   C'est un Dieu d'amour de tendresse et de pitié,
   Qui est proche jusqu'à vouloir demeurer en nous.

4. Je suis le pain vivant descendu du ciel
   Qui mangera de ce pain vivra à jamais.
   Et même le pain que je donnerai
   C'est ma chair pour la vie du monde.

<u>Sortie :</u>

Aujourd´hui s´est levée la lumière,
C´est la lumière du Seigneur,
Elle dépassera les frontières,
Elle habitera tous les cœurs.

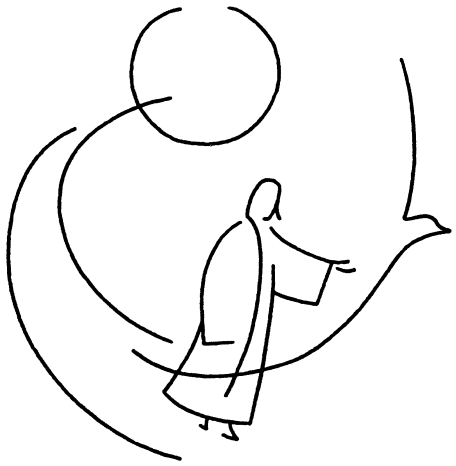

1. Que la steppe exulte et fleurisse,
   Qu´elle éclate en cris de joie.
   Au pays de la soif
   L´eau a jailli et se répand.

3. C´est lui qui vient pour vous sauver,
   Alors s´ouvriront vos cœurs,
   À l´amour du Seigneur
   Qui vient pour vous racheter.

<u>Prière pour les vocations :</u>

Seigneur, nous croyons que Tu appelles tout homme
à aimer et à servir ses frères et sœurs.
Tu appelles les croyants à chercher les chemins de l'amour
que Tu nous offres.
Tu demandes aux Chrétiens d'annoncer l'Évangile
en suivant les pas de Jésus, en cherchant la sainteté.
Nous t'en prions :
Donne à Ton Église, au diocèse de Paris en particulier,
la joie de voir naître et grandir de nouvelles vocations de prêtres
par amour pour Toi et pour tous ceux que Tu aimes.
Que les familles, les paroisses et tous les groupes chrétiens
soient des lieux où s'épanouissent toutes les vocations :
dans la vie laïque, dans le mariage ou dans le célibat,
dans la vie consacrée et la vie religieuse,
dans les ministères de prêtre et de diacre.
Que chacun éprouve la joie de se savoir aimé, infiniment aimé de Toi,
au point de désirer mettre sa vie au service de Ton amour.
Nous Te le demandons à Toi qui vis et règnes pour les siècles des siècles.
Amen !