NOTRE-DAME DE L'ARCHE D'ALLIANCE Dimanche 17 mars 2024

5ème Dimanche de Carême

Entrée :

Vous tous qui peinez sous le fardeau
Approchez-vous du Christ :
Tournez vos cœurs vers sa lumière,
Source de vie éternelle.

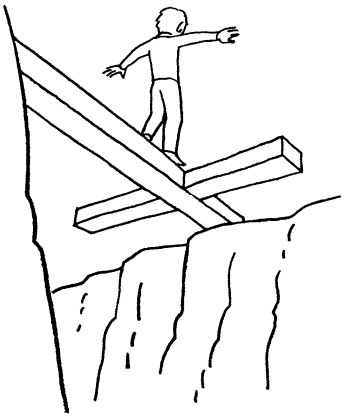

1. Dans le désert ou dans la nuit,
   Dieu marche avec son Peuple.
   Dans le combat contre le mal,
   Il est notre Victoire !

2. Le Fils de Dieu,
   Resplendissant de la Gloire du Père,
   Nous donne part à sa Clarté,
   Sa Parole est Lumière !

Kyrie :

Seigneur prends pitié de nous. **(Bis)** *Kyrie eleison.* ***(Bis)***
Ô Christ prends pitié de nous. **(Bis)** *Christe eleison.* ***(Bis)***
Seigneur prends pitié de nous. **(Bis)** *Kyrie eleison.* ***(Bis)***

Psaume 129 :

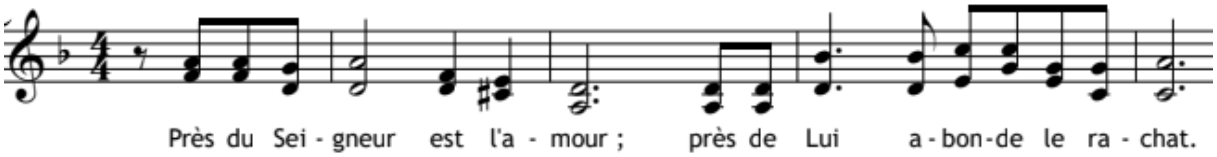

Des profondeurs je crie vers toi, Seigneur,
Seigneur, écoute mon appel !
Que ton oreille se fasse attentive
Au cri de ma prière !

Si tu retiens les fautes, Seigneur,
Seigneur, qui subsistera ?
Mais près de toi se trouve le pardon
Pour que l'homme te craigne.

J'espère le Seigneur de toute mon âme ;
Je l'espère, et j'attends sa parole.
Mon âme attend le Seigneur
Plus qu'un veilleur ne guette l'aurore.

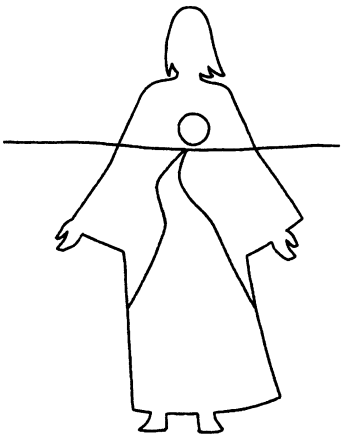

Oui, près du Seigneur, est l'amour ;
Près de lui, abonde le rachat.
C'est lui qui rachètera Israël
De toutes ses fautes.

Acclamation de l'Évangile :

Gloire à toi, Seigneur, gloire à toi. Moi, je suis la résurrection et la vie, dit le Seigneur. Celui qui croit en moi ne mourra jamais. **Gloire à toi, Seigneur, gloire à toi.** (cf. Jn 11, 25a.26)

Prière universelle :

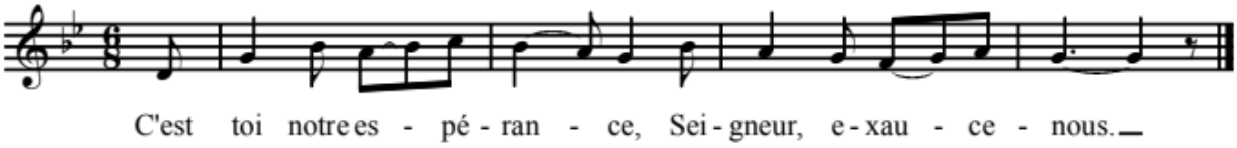

Offertoire :

1. Grain de blé qui tombe en terre,
   Si tu ne meurs pas,
   Tu resteras solitaire,
   Ne germeras pas.

2. Qui à Jésus s'abandonne,
   Trouve la vraie vie.
   Heureux l'homme qui se donne,
   Il sera béni.

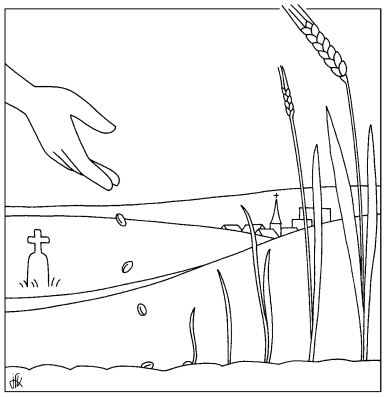

Prière sur les offrandes :

Priez, frères et sœurs : que mon sacrifice, qui est aussi le vôtre, soit agréable à Dieu le Père tout puissant. **R/ Que le Seigneur reçoive de vos mains ce sacrifice à la louange et à la gloire de son nom, pour notre bien et celui de toute l'Église.**

Sanctus :

Saint, Saint, Saint,	*Sanctus, Sanctus, Sanctus*
Le Seigneur Dieu de l'univers,	*Dominus Deus Sabaoth,*
Le ciel et la terre sont remplis de ta gloire.	*Pleni sunt caeli et terra gloria tua.*
Hosanna au plus haut des cieux,	*Hosanna in excelsis,*
Béni soit celui qui vient au nom du Seigneur,	*Benedictus qui venit in nomine Domini,*
Hosanna au plus haut des cieux.	*Hosanna in excelsis.*

Anamnèse : Il est grand, le mystère de la foi : R/ Nous **annonçons** ta mort, Seigneur Jésus, nous **proclamons** ta résurrection, nous attendons ta venue dans la gloire.

Agnus :

Agneau de Dieu qui enlèves **les** péchés du monde, prends pitié de nous. **(Bis)**
Agneau de Dieu qui enlèves **les** péchés du monde, donne-nous la paix.

Agnus Dei qui tollis peccata mundi, miserere nobis. ***(Bis)***
Agnus Dei qui tollis peccata mundi, dona nobis pacem.

Communion :

Pain donné pour notre vie,
Corps et Sang de Jésus-Christ,
Pain de Dieu pour les pécheurs,
Fais grandir l'amour dans nos cœurs.

1. Dans le désert tu as nourri l'affamé;
   À nos appels, Seigneur, tu veux répondre.
   Tu es vraiment le grand Prophète annoncé,
   Celui qui vient pour le salut du monde.

2. Voici la manne pour ton peuple en chemin,
   Le pain du ciel reçu des mains du Père.
   Qui vient vers toi ne connaîtra plus la faim,
   Celui qui croit verra des eaux nouvelles.

3. Nous le croyons, tu es le Pain de la vie.
   Louange à Toi, Seigneur qui nous relèves !
   Nous marcherons au long des jours et des nuits ;
   Nul ne mourra, ce pain nous fait renaître.

4. Toi la Sagesse tu prépares un banquet,
Nous accueillons le vin de ta parole.
Voici la table où tes amis sont comblés,
Voici la chair, le Sang du Fils de l'Homme.

Sortie :

1. L'heure est venue de l'exode nouveau !
Voici le temps de renaître d'en haut !
Quarante jours avant la Pâque
Vous commencez l'ultime étape !

Vivons en enfants de lumière
Sur les chemins où l'Esprit nous conduit :
Que vive en nous le nom du Père !

2. L'heure est venue de sortir du sommeil !
Voici le temps de l'appel au désert !
Allez où va le Fils de l'homme.
La joie de Dieu sur lui repose.

Prière pour les vocations :

Seigneur, nous croyons que Tu appelles tout homme
à aimer et à servir ses frères et sœurs.
Tu appelles les croyants à chercher les chemins de l'amour
que Tu nous offres.
Tu demandes aux Chrétiens d'annoncer l'Évangile
en suivant les pas de Jésus, en cherchant la sainteté.
Nous t'en prions :
Donne à Ton Église, au diocèse de Paris en particulier,
la joie de voir naître et grandir de nouvelles vocations de prêtres
par amour pour Toi et pour tous ceux que Tu aimes.
Que les familles, les paroisses et tous les groupes chrétiens
soient des lieux où s'épanouissent toutes les vocations :
dans la vie laïque, dans le mariage ou dans le célibat,
dans la vie consacrée et la vie religieuse,
dans les ministères de prêtre et de diacre.
Que chacun éprouve la joie de se savoir aimé, infiniment aimé de Toi,
au point de désirer mettre sa vie au service de Ton amour.
Nous Te le demandons à Toi qui vis et règnes pour les siècles des siècles.
Amen !