NOTRE-DAME DE L'ARCHE D'ALLIANCE Mardi 19 mars 2024

Saint Joseph, époux de la Vierge Marie
Solennité

<u>Entrée :</u>
Dieu t'a choisi. Que Dieu soit béni !
Fils de David, Époux de Marie.
Entre tes mains, le Christ enfant
A remis sa vie.

1. Homme d'espérance,
   À toi vient la Promesse,
   Sur l'heure accomplie
   Quand tu reçois le Messie !

2. Homme de silence,
   À toi vient la Parole,
   La voix inouïe
   Du Verbe qui balbutie !

<u>Kyrie :</u>
Seigneur prends pitié de nous. **(Bis)** *Kyrie eleison.* ***(Bis)***
Ô Christ prends pitié de nous. **(Bis)** *Christe eleison.* ***(Bis)***
Seigneur prends pitié de nous. **(Bis)** *Kyrie eleison.* ***(Bis)***

<u>Gloria :</u>
Gloire à Dieu au plus haut des cieux,
Et paix sur la terre aux hommes qu'Il aime.
Nous te louons, nous te bénissons, nous t'adorons,
Nous te glorifions, nous te rendons grâce, pour ton immense gloire,
Seigneur Dieu, Roi du ciel, Dieu le Père tout-puissant.
Seigneur, Fils unique, Jésus Christ,
Seigneur Dieu, Agneau de Dieu, le Fils du Père.
Toi qui enlèves **les** péchés du monde, prends pitié de nous
Toi qui enlèves **les** péchés du monde, reçois notre prière.
Toi qui es assis à la droite du Père, prends pitié de nous.
Car toi seul es saint, toi seul es Seigneur,
Toi seul es le Très-Haut : Jésus Christ, avec le Saint-Esprit
Dans la gloire de Dieu le Père. Amen.

Psaume 88 :

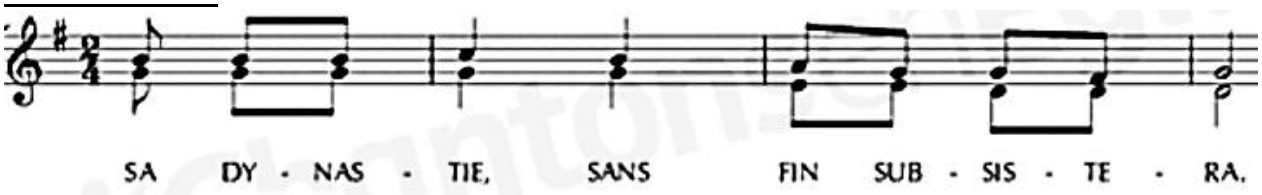

L'amour du Seigneur, sans fin je le chante ;
Ta fidélité, je l'annonce d'âge en âge.
Je le dis : C'est un amour bâti pour toujours ;
Ta fidélité est plus stable que les cieux.

« Avec mon élu, j'ai fait une alliance,
J'ai juré à David, mon serviteur :
J'établirai ta dynastie pour toujours,
Je te bâtis un trône pour la suite des âges.

« Il me dira : Tu es mon Père,
Mon Dieu, mon roc et mon salut !
Sans fin je lui garderai mon amour,
Mon alliance avec lui sera fidèle. »

Acclamation de l'Évangile :
Gloire et louange à toi, Seigneur Jésus. Heureux les habitants de ta maison, Seigneur : ils pourront te chanter encore ! **Gloire et louange à toi, Seigneur Jésus.** (Ps 83 (84), 5)

Offertoire :

1. S'abaisser au rang de serviteur
   C'est répondre à l'appel du Seigneur

Devant Dieu le Père il n'est rien de plus cher
Qu'une vie donnée pour servir ses frères.

2. Écouter ce monde en désarroi
   Partager sa douleur et sa joie.

3. Répandez le bien sans retenue
   Qu'avez-vous que vous n'ayez reçu ?

4. Au repas chacun est invité
   Le pain est rompu, le vin versé.

Prière sur les offrandes :

Priez, frères et sœurs : que mon sacrifice, qui est aussi le vôtre, soit agréable à Dieu le Père tout puissant. **R/ Que le Seigneur reçoive de vos mains ce sacrifice à la louange et à la gloire de son nom, pour notre bien et celui de toute l'Église.**

Sanctus :

Saint, Saint, Saint,	*Sanctus, Sanctus, Sanctus*
Le Seigneur Dieu de l'univers,	*Dominus Deus Sabaoth,*
Le ciel et la terre sont remplis de ta gloire.	*Pleni sunt caeli et terra gloria tua.*
Hosanna au plus haut des cieux,	*Hosanna in excelsis,*
Béni soit celui qui vient au nom du Seigneur,	*Benedictus qui venit in nomine Domini,*
Hosanna au plus haut des cieux.	*Hosanna in excelsis.*

Anamnèse : Il est grand, le mystère de la foi : R/ Nous **annonçons** ta mort, Seigneur Jésus, nous **proclamons** ta résurrection, nous attendons ta venue dans la gloire.

Agnus :

Agneau de Dieu qui enlèves **les** péchés du monde, prends pitié de nous. **(Bis)**
Agneau de Dieu qui enlèves **les** péchés du monde, donne-nous la paix.

Agnus Dei qui tollis peccata mundi, miserere nobis. ***(Bis)***
Agnus Dei qui tollis peccata mundi, dona nobis pacem.

Communion :

1. Je vous ai choisis, je vous ai établis
   Pour que vous alliez et viviez de ma vie.
   Demeurez en moi, vous porterez du fruit ,
   Je fais de vous mes frères et mes amis.

2. Contemplez mes mains et mon cœur transpercés ,
   Accueillez la vie que l´Amour veut donner.
   Ayez foi en moi, je suis ressuscité,
   Et bientôt dans la gloire, vous me verrez.

3. Recevez l´Esprit de puissance et de paix ,
Soyez mes témoins, pour vous j´ai tout donné.
Perdez votre vie, livrez-vous sans compter ,
Vous serez mes disciples, mes bien-aimés !

4. Consolez mon peuple , je suis son berger.
Donnez-lui la joie dont je vous ai comblés.
Ayez pour vos frères la tendresse du Père,
Demeurez près de moi, alors vous vivrez !

Sortie :

Humble gardien de la sainte Famille,
Époux fidèle, Père vigilant,
Dans la confiance,
Tu n'as pas craint de recevoir chez toi
Marie, l'aurore du salut.
Nous t'honorons,
Glorieux saint Joseph,
Notre soutien quotidien dans le labeur.
Tu as veillé sur Jésus comme un père,
Ô veille sur nous,
Et conduis-nous à lui.