INTENTIONS DE MESSES



SAMEDI 14 NOVEMBRE, De la férie, vert (ou de la Sainte Vierge, blanc)
12h : François COURAULT +
SAMEDI 14 NOVEMBRE, 33ème Dimanche du TO, vert
18h30 : Nino+, Miria+, Elia+, Antonicca+, Gennaro+, Pietro+ et Susanna+
DIMANCHE 15 NOVEMBRE, 33ème Dimanche du TO, vert
9h : En l'honneur de ND des Victoires pour la protection d'une famille
10h30 : Peuple de Dieu
18h30 : Henri GUITTONNEAU +
LUNDI 16 NOVEMBRE, De la férie, vert (ou sainte Marguerite, reine d'Écosse, blanc, ou sainte Gertrude, vierge, moniale, blanc)
19h15 : Yvonne ELUECQUE MARCEL +
MARDI 17 NOVEMBRE, Anniversaire de l'ordination épiscopale de Mgr Emmanuel TOIS, évêque auxiliaire de Paris (ou Sainte Élisabeth de Hongrie, duchesse de Thuringe, mémoire, blanc)
8h : En l'honneur de ND des Victoires pour une intention particulière
19h15 : Anne et Philippe TRIPIER ++
MERCREDI 18 NOVEMBRE, De la férie, vert (ou Dédicace des basiliques Saint-Pierre du Vatican et Saint Paul-hors-les-murs, blanc)
8h : En l'honneur de ND des Victoires en action de grâces
19h15 : Anne-Marie CASTAING +
JEUDI 19 NOVEMBRE, De la férie, vert
8h : Vincent BACH + et Maria QUY +
19h15 : Geneviève DURIEUX +
VENDREDI 20 NOVEMBRE, De la férie, vert
17h à Arcadie : Marie-Noëlle DUNAND +
19h15 : Ghislaine LABICHE +
SAMEDI 21 NOVEMBRE, Présentation de la Vierge Marie, mémoire, blanc
12h : Jacques et Jocelyne HERVÉ ++
SAMEDI 21 NOVEMBRE, Christ, Roi de l'Univers, solennité, blanc
18h30 : Défunts de la Famille GARRIGUE NIOCEL +
Défunts de la Famille LABORDE BARBANÈGRE +
DIMANCHE 22 NOVEMBRE, Christ, Roi de l'Univers, solennité, blanc
9h : En l'honneur de ND des Victoires en action de grâces
10h30 : Peuple de Dieu
18h30 : Danièle TOULOUSE +

CARNET PAROISSIAL



Baptême : Éléonore ROBIN
(Dimanche 15 Novembre à 11h30).

CALENDRIER



SAMEDI 14 NOVEMBRE
12h : Messe du Jour
15h30 : Éveil à la Foi
18h30 : Messe dominicale anticipée animée par la Mini-Hosanna
Vente de gâteaux au profit de la Mini-Hosanna
19h30 : Dîner des nouveaux paroissiens
DIMANCHE 15 NOVEMBRE
8h45-17h : Accompagnement au Mariage
9h : Messe dominicale
Vente de gâteaux au profit de la Mini-Hosanna
10h30 : Messe dominicale avec Foi et Lumière
11h30 : Pot de l'amitié organisé par l'Accomp. au Mariage
Vente de gâteaux au profit de la Mini-Hosanna
11h30 : Baptême d'Eléonore
18h30 : Messe dominicale
Vente de gâteaux au profit de la Mini-Hosanna
LUNDI 16 NOVEMBRE
19h15 : Messe du Jour
MARDI 17 NOVEMBRE
8h : Messe du Jour - 8h30 : Laudes
19h15 : Messe du Jour
19h45 : Confession par un prêtre
MERCREDI 18 NOVEMBRE
8h : Messe du Jour - 8h30 : Laudes
15h-17h : Café des paroissiens
18h-19h : Adoration et Accueil/Confession par un prêtre
18h50 : Vêpres - **19h15 : Messe du Jour**
20h30 : Accompagnement au Baptême
JEUDI 19 NOVEMBRE
8h : Messe du Jour - 8h30 : Laudes
18h-19h : Adoration et Accueil/Confession par un prêtre
18h50 : Vêpres - **19h15 : Messe du Jour**
VENDREDI 20 NOVEMBRE
14h : Ouverture des Journées de l'Alliance
17h : Messe à Arcadie
18h-19h : Adoration et Accueil/Confession par un prêtre
18h50 : Vêpres - **19h15 : Messe du Jour**
SAMEDI 21 NOVEMBRE
Journée de l'Alliance
12h : Messe du Jour
18h30 : Messe dominicale anticipée avec la Mini-Hosanna
19h30 : Ciné Pizza
DIMANCHE 22 NOVEMBRE
Journée de l'Alliance
9h : Messe dominicale
10h30 : Messe dominicale
18h30 : Messe dominicale



Paroisse Catholique
Notre-Dame de l'Arche d'Alliance

Dimanche 15 Novembre 2026
33ème Dimanche du Temps Ordinaire (Année A)

Il n'y a pas de crainte dans l'amour



Jésus, une fois de plus, nous parle encore en parabole : il met en exergue combien Dieu nous a tellement fait confiance. Ceci se caractérise par les responsabilités que Dieu nous a confiées, en nous demandant de faire bonne gestion de ces biens et de les faire fructifier. Comment Jésus a-t-il fait cette représentation ? Il a présenté le tableau d'un homme qui partait en voyage, appela ses serviteurs et leur confia tous ses biens. À l'un il remit une somme de cinq talents, à un autre deux talents, au troisième un seul talent.

Certes, il est question des talents, mais pour éviter toute confusion, il faut savoir que ces talents ne sont pas d'abord des qualités, il s'agit des biens du Royaume de Dieu, à savoir : sa Parole confiée dans la liturgie, le Pain de vie confié dans l'Eucharistie et la Charité qu'il a déposée dans notre cœur pour en vivre au quotidien avec les autres. En fait, l'idée qui est derrière, c'est à tous les baptisés que Dieu a confié ces talents. Ces talents, sommes-nous prêts à les faire fructifier par reconnaissance envers Dieu ou à les enfouir par peur d'être punis par Dieu ?

Avant toute décision, sachez-le bien, qui ne tente rien n'a rien, car les opportunités non saisies, les richesses non exploitées finissent toujours par s'évaporer. La peur d'un échec freine souvent nos ardeurs. À cet effet, sainte Thérèse de l'Enfant Jésus nous enseigne que le seul remède pour se guérir de la peur est d'emprunter le chemin de l'amour. Dit-elle : « Vous voulez un Dieu amour, vous aurez un Dieu amour; vous voulez un Dieu de justice, vous aurez un Dieu de justice ». En toute chose, agissons avec amour sans aucune crainte.

Clifford LANOT +, prêtre étudiant

Église : 81 rue d'Alleray 75015 PARIS
Accueil laïcs : 47 rue de la Procession 75015 PARIS
01 56 56 62 56
secretariat@ndaa.fr
www.ndaa.fr
ww.facebook.com/ndaa.paris.15e
www.instagram.com/ndaa.paris.15e

APPEL AU DENIER DE L'ÉGLISE 2026

Chaque don compte !
Chaque geste construit !

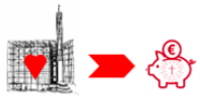

Il reste 7 semaines pour boucler le budget paroissial.
Situation de notre paroisse au 12 Novembre : **161 797 €** (soit 53,93 % de notre objectif annuel)
Objectif Denier 2026 : **300 000 €**
En comparant la situation à la même date de l'année dernière au 12 Novembre 2025, il manque 27 731 € et 27 donateurs !

Comment donner ?

- Par Internet : **www.ndaa.fr**
- Avec le QR Code ci-contre
- Avec l'url : **https://urlr.me/uPrEAZ**
- Par chèque : à l'ordre de NDAA ADP
- En choisissant le Prélèvement automatique par un mail adressé au secrétariat
- Par carte : TPE à l'accueil du 47 rue de la Procession
- Avec les enveloppes dans les présentoirs

Pourquoi donner ?

Le Denier n'est pas un don comme un autre : ce n'est pas une œuvre de bienfaisance. Le Denier, c'est :

- Le signe visible de mon attachement à l'Église
- À ma paroisse Notre-Dame de l'Arche d'Alliance
- Notre responsabilité de baptisé !

Les deux derniers mois de l'année sont toujours ceux où le nombre de donateurs est le plus important. Nous comptons sur chacun de vous, sans exception.

Combien donner ?

Il n'y pas de petit don : l'essentiel est que chacun puisse prendre sa part, selon ses possibilités, à la vie et à l'avenir de Notre-Dame de l'Arche d'Alliance. Rien n'est possible sans vous. Tout devient possible avec vous. Pour information, l'Église recommande de donner 1 à 2% de votre revenu annuel.

Et si je choisissais le prélèvement automatique ?

- J'étalerai mon soutien sur l'année.
- J'aurai la joie d'avoir déjà donné.
- J'aiderai la paroisse dans sa gestion.

Merci

Merci à tous ceux qui ont déjà participé en 2026. Pour tous les autres, n'attendez plus pour participer à l'agir de Dieu !

Si vous êtes imposable sur le revenu, vous pouvez déduire 66% de votre don au Denier. Ainsi un don de 365 € (soit 1 € par jour) vous reviendra à 124 € après déduction d'impôt.

J'aime ma paroisse, je donne !



VIE PAROISSIALE

- **MINI-HOSANNA**



La Mini-Hosanna proposera **à chaque sortie des messes dominicales les 14 et 15 Novembre** une vente de gâteaux. La somme récoltée lui permettra de financer son année.

- **ACCOMPAGNEMENT VERS LE BAPTÊME**



Deux rendez-vous d'accompagnement au Baptême ont lieu pour les parents des futurs bébés baptisés : **Mercredi 18 Novembre à 20h30** au 47 rue de la Procession et **Dimanche 6 Décembre de 8h45 à 14h** au 81 rue d'Alleray avec le Père Nicolas JALENQUES et des couples accompagnateurs.
Contact et inscription : secretariat@ndaa.fr

- **JOURNÉES DE L'ALLIANCE**

Vendredi 20, Samedi 21 et Dimanche 22 Novembre



Stands : Bar, Barbe à papa, Bijoux, Brocante, Gaufres, Disques/CD/DVD, Église verte, Huîtres, Jeux pour enfants, Jouets, Layette, Linge de maison, Livres, Repas Huîtres, Restauration sucrée et salée, Vêtements.
Vendredi, stands ouverts de 14h à 19h
Samedi, stands ouverts de 10h à 19h
Dimanche, stands ouverts de 10h à 18h



Afin de garnir notre buffet tout au long du week-end, vous êtes invités à déposer vos gâteaux faits maison directement au stand (salés ou sucrés, cakes, tartes, gâteaux, pizzas, quiches ou autres plats). Merci par avance pour votre participation !
Contact : Geneviève MERCIER, **genmercier@free.fr**
Une visite guidée de l'église aura lieu le Samedi 21 Novembre à 15h et le Dimanche 22 Novembre à 16h30.

- **LES TABLES DE L'ALLIANCE**

Jeudi 26 Novembre



Un dîner entre paroissiens chez un paroissien !
Chaque paroissien ou foyer peut devenir invité ou invitant. Si vous souhaitez recevoir deux/trois/quatre paroissiens chez vous ou si vous souhaitez être invité chez un paroissien, vous pouvez contacter le secretariat en transmettant votre demande et vos coordonnées.
Contact : secretariat@ndaa.fr ou 01 56 56 62 54 (sur les horaires de bureau)

- **LANCEMENT DE LA 4EME ÉDITION D'HIVER SOLIDAIRE**

Du Lundi 4 Janvier (soir) au Jeudi 2 Avril (matin) 2026, tous les soirs de 19h30 à 8h dans le local d'Alliance Solidarité au 47 rue de la Procession

Réunion d'informations et Soirée de Lancement : Lundi 30 Novembre à 20h15 dans la grande salle du 81 rue d'Alleray
Si vous souhaitez rejoindre les bénévoles Hiver solidaire de NDAA, prenez contact sur hiversolidairendaa@gmail.com.

- **FÊTE DES BÉNÉVOLES ET DE L'IMMACULÉE CONCEPTION**



Mardi 8 Décembre à partir de la messe de 19h15
Tous les bénévoles de la paroisse sont invités à la messe de 19h15 pour une bénédiction. La soirée se poursuivra avec un buffet apéritif dans la salle paroissiale.

TEMPS DE L'AVENT ET DE NOËL

- **CONCOURS DE MINI CRÈCHES !**



Cette année, nous innovons avec des "mini crèches". Nous invitons les participants qui le souhaitent, à créer une toute petite crèche dans un **petit récipient** (type boîte de plat réchauffé - Gratin Carrefour - voir affiche). Les dimensions sont environ de 15 cm de longueur, 10 cm de largeur de 5 cm de hauteur. **Laissez parler votre créativité en faisant une mini crèche avec la Sainte Famille !**
Vous pouvez déposer votre réalisation dans l'église, sans oublier d'inscrire votre nom et numéro de téléphone.
Des prix seront décernés lors des messes dominicales de la Fête du Baptême du Seigneur le Samedi 9 et le Dimanche 10 Janvier.

- **MARCHÉ DE NOËL**



Les Samedis 28 Novembre et 12 Décembre de 17h à 20h et les Dimanches 29 Novembre, 6 et 13 Décembre de 10h à 13h
Venez retrouver les belles confections de l'Atelier de l'Alliance pour décorer vos sapins de Noël, votre intérieur et/ou faire plaisir à votre entourage.

- **LES MINI CONCERTS DE L'AVENT**



Tous les Samedis de l'Avent à 18h, les enfants du catéchisme et la Mini-Hosanna chantent Noël sur les marches de l'église. Chacun d'entre vous est invité à venir les écouter et à participer aux chants ! Ces représentations ont pour but de fêter l'Avent tous ensemble, de préparer nos cœurs à la naissance du Christ et de contribuer à une évangélisation de quartier.

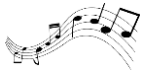

- **CONCERT DE NOËL DE LA MINI-HOSANNA**

Dimanche 13 Décembre à 16h30 dans l'église sous la direction de Servane TEYSSIER D'ORFEUIL. Entrée libre.